IK-4.Inženiertīklu apgāde

Siltumapgādes sistēmas

Apzīmējumi

Transporta tīkls

Cietā seguma ceļi
ceļš ar platumu ≥7,5m
divu joslu ceļš (5m≤ platums <7,5m)
vienas joslas ceļš (platums <5m)
dār.z.

Vieglā/irdenā seguma ceļi
ceļš ar platumu ≥7,5m
divu joslu ceļš (5m≤ platums <7,5m)
vienas joslas ceļš (platums <5 m)

Ielas

Ceļi bez seguma
zemes ceļš; ielbraukts ceļš
gājēju celiņš; taka

Ceļu klašu numuri
a – starpvalstu; b – galvenie; c – reģionālie ceļi

Dzelzceļi
platslīeču: a – vienslīeču, b – divslīeču

a – strupceļš, stacijas ceļš, platforma; b – tramvaja līnija

Pazemes cauruļvads

Kultūrvides objekti

Apbūve
bēniņu, viensētu, vasarnīcu

Ēkas un būves
ārpusmērogā taisnstūra un kvadrātveida ēka; mēroga ēka
ārpusmērogā un mēroga jaunbūve un drupas
ārpusmērogā kvadrātveida un apaļa nojume, lapene; mēroga nojume, lapene
ārpusmērogā pagraba un siltumnīca; mēroga siltumnīca

Citi kultūrvides objekti
radio un TV torņi un finaļsts; nekomunikāciju torni; veiglas un kapitālas konstrukcijas
vēja ģenerators; transformators; dūmenis
ārpusmēroga DUS; tvertne; pieminekļis
karjers; izrakņata vieta; krucifikss; kapsēta
stadions: ārpusmēroga un mēroga; nosēšanas laukums
nožogojums: metāla vai mūra, viegls
110kv elektropārvades līnija, sprieguma kilovolts

Hidrogrāfija

ūdensteces: platums ≥5m, 3m≤platums <5m, platums <3m
a – ūdenstilpe; b – pastāvīga krasta līnija; c – nepastāvīga krasta līnija; d – straumes virziens; e – nostiprināta krastmala; f – pieātāte

Hidrotehniskās būves
pārbraucams aizprosts
aizsargdambis: virs 2m, zem 2m
tilti ārpusmēroga un mēroga; gājēju
skulptūra ar strūklaku; strūklaka
aka, urbums; ārpusmēroga ūdenskrātuve vai baseins apaļš, kvadrātveida

Reljefs

atsevišķs akmens; akmeņu krāvums; kurgāns
smilšaina grunts virsma; mākslīga mēroga bedre

Veģetācija

mežs ar stigu; izcirtums
jaunaudze; krūmājs
augļu dārzs; sakņu dārzs
parks; zāliens
purvs caurejams, necaurejams; sūnāja, meldrāja
grīslājs; skrajmežs
pļava; pārpurvota vieta
meža puduris; rets mežs; skrajmežs
atsevišķs koks; atsevišķa krūms
koku un krūmu rinda

Siltumtīkli

PAS "Daugavpils siltumtīkli" pazemes siltumvadi
PAS "Daugavpils siltumtīkli" virszemes siltumvadi
pazemes siltumvadi
virszemes siltumvadi
Siltumtīklu plānotie siltumvadi
Siltumtīklu esošā siltumcentrāle
Siltumtīklu centralizētā katlu māja
Siltumtīklu plānotā siltumcentrāle, plānotā katlu māja
PAS "Daugavpils siltumtīkli" aglomerācijas robeža
Apkaimes robeža
CENTRS Apkaimes nosaukums
Pilsētas robeža

Daugavpils novads

LKS92 TM koordinātu sistēma.

Karte izveidota, izmantojot 3.izdevuma topogrāfiskās kartes mērogā 1:10 000, to satura aktualitāte atbilst 2012.gadam (daļēji tika aktualizēts, izmantojot 2017.gada aerofotogrāfiālajos materiāliem).

Teritorijas plānojuma izstrādāšanai izmantota aktuālā VZD Dienvidlatgales reģionālās nodaļas no Nekustamā īpašuma valsts kadastra informācijas sistēmas izņemgā grafiskā un teksta informācija.

Karte izgatavota, izmantojot PAS „Daugavpils siltumtīkli", reģ.Nr.41503002945 datus

Topogrāfiskā karte mērogā 1:10 000 © Latvijas Ģeotelpiskās informācijas aģentūra, 2012

Mērogs 1:10 000
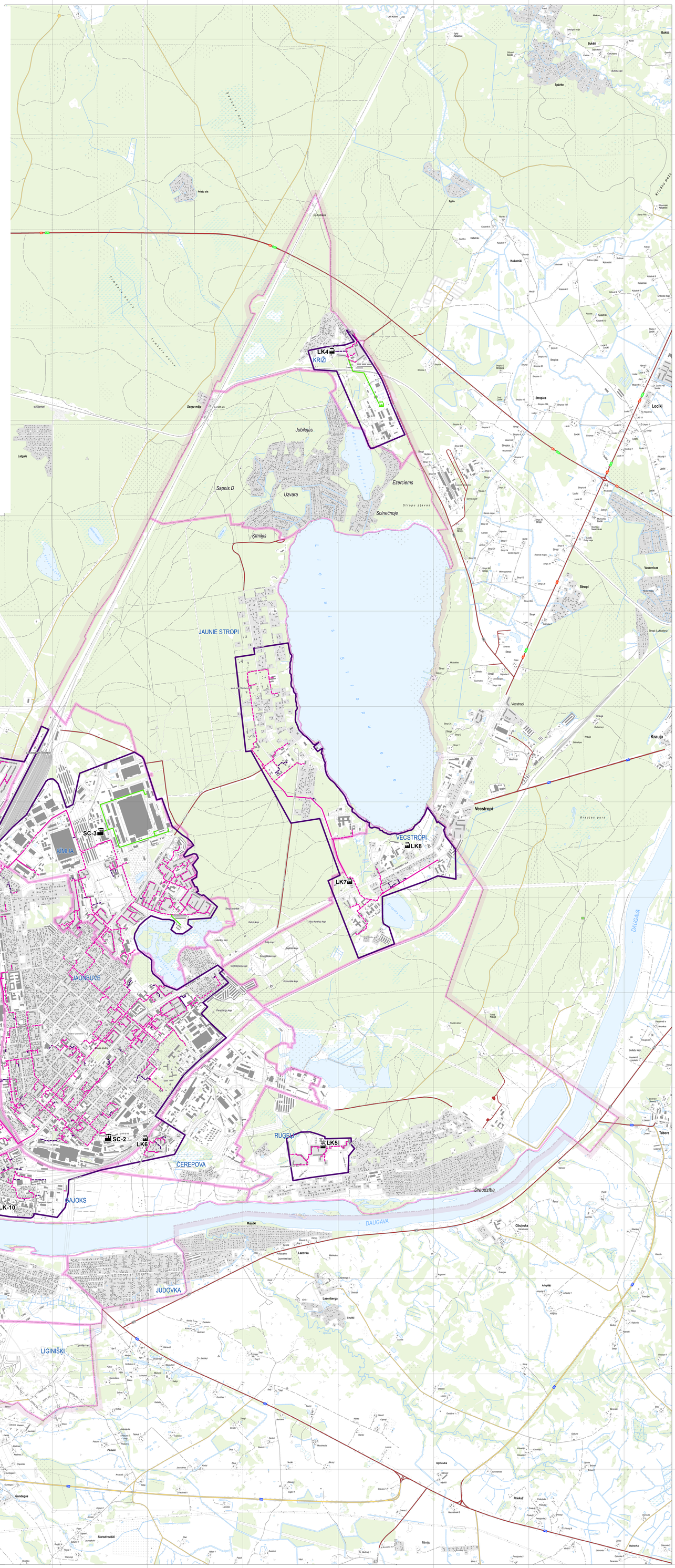
500 0 500 1,000 1,500 2,000 2,500
metri